

## Assembleia Geral SPG

# RELATÓRIO ANUAL DA DIREÇÃO 2019/2020

19.11.2020

# Outline



1. Estrutura e Organização
2. Investigação e Formação
3. Política Editorial e Comunicação
4. Relações Internacionais
5. Sinopse

# 1. Estrutura e Organização

## A. Composição da SPG

	2020
Titulares	619
Agregados	158
<b>Total</b>	<b>777</b>
Novos sócios	25

# 1. Estrutura e Organização

## B. Organização Estrutural

- Comissão de Investigação:
  - Presidente: Marília Cravo
  - Membros: Guilherme Macedo, Bruno Rosa, Alexandre Ferreira
  
- Comissão de Educação:
  - Presidente: António Banhudo
  - Membros: Ricardo Freire, Teresa Pinto Pais, Pedro Marques da Costa
  
- Comissão Editorial:
  - Presidente: Pedro Moutinho Ribeiro
  - Membros: Miguel Bispo, Alexandra Fernandes, Marta Gravito-Soares, Sandra Lopes
  
- Comissão de Ética:
  - Presidente: Leopoldo Matos
  - Secretária: Mário Jorge da Silva
  - Membros: Hermano Gouveia, Paula Alexandrino, Miguel Mascarenhas Saraiva
  
- Comissão de Relações Internacionais:
  - Presidente: Guilherme Macedo
  - Membros: Rui Tato Marinho, Ricardo Freire

# 1. Estrutura e Organização



## B. Organização Estrutural

Criadas 4 novas Comissões:

- Comissão de Prevenção do Cancro Colorectal:
  - Presidente: Guilherme Macedo
  - Membros: José Cotter, Leopoldo Matos, Ricardo Gorjão
  
- Comissão de Doença Inflamatória Intestinal:
  - Presidente: Marília Cravo
  - Membros: Joana Torres, Maria João Moreira
  
- Comissão de Qualidade:
  - Presidente: Ricardo Freire
  - Membros: Antónia Saraiva, Carlos Noronha Ferreira
  
- Comissão Jurídica:
  - Presidente: Rui Tato Marinho
  - Membros: Guilherme Macedo, António Banhudo, Fernando Castro Poças, Ricardo Gorjão, Leopoldo Matos, Ricardo Freire, Nuno Almeida
  - Consultores externos: Céu Rueff, José Gois Nunes, Joaquim Guerra, Ricardo Candeias, Rui Pereira

# 1. Estrutura e Organização

## B. Organização Estrutural

Criado o Núcleo de Jovens Gastroenterologistas (“SPG Jovem”)

– Presidente: Teresa Pinto-Pais

- ✓ envolver ativamente jovens especialistas e internos de Gastroenterologia nas atividades da SPG
- Secção no site da SPG (Novos menus – estágios formativos / fórum, links úteis, Serviços de Gastroenterologia com idoneidades formativas, Regulamento do internato, grelhas de avaliação, discussão de casos clínico didáticos – Caso Clínico do Mês)
- Organização de eventos / encontros
- Interação com a YoungUEG

# 1. Estrutura e Organização

## C. Organização Funcional

### 7 Reuniões de Direção:

- 20/06/2019
- 05/10/2019
- 14/12/2019
- 29/02/2020
- 29/05/2020
- 10/07/2020



# Outline

1. Estrutura e Organização
- 2. Investigação e Formação**
3. Política Editorial e Comunicação
4. Relações Internacionais
5. Sinopse



# 2. Investigação e Formação

## A. Reuniões Científicas SPG

1. Reunião Monotemática SPG: “Gastroenterologia: horizontes para além de 2020 ”  
Ílhavo, 29 de Fevereiro 2020
2. Serões de Gastroenterologia 2020 (SPG, SPED e APEF)
  - I. Janeiro: Esófago e Estômago
  - II. Fevereiro: Cólon e Reto
  - III. Junho: Intestino Delgado (*webinar*)
  - IV. Setembro: Fígado (*webinar*)
  - V. Outubro: Pâncreas e Vias Biliares (*webinar*)
  - VI. Dezembro: Auto-imunidade e tubo digestivo (*webinar*)
3. Semana Digestiva (SPG, SPED e APEF)  
Plataforma virtual, 20 e 21 de Novembro 2020

# 2. Investigação e Formação

## B. Prémios e Bolsas de Investigação

### 1. Bolsa para Projetos de Investigação da SPG

“Terapêutica de erradicação de *Helicobacter pylori* em Portugal: ensaio prospetivo, randomizado, cego e multicêntrico sobre a eficácia das terapêuticas quádruplas e respetivo impacto clínico e na microbiota oral e intestinal”

Elisa Gravito Soares, Bárbara Rocha e Nuno Almeida

- *Centro Hospitalar e Universitário de Coimbra*

Atribuídos 15.000€

# 2. Investigação e Formação

## B. Prémios e Bolsas de Investigação

### 2. Prémio Nacional de Gastrenterologia (10.000€)

“Real-life experience in a western center: assessing the rate of residual neoplasia after non-curative ESD”

João Santos-Antunes, Margarida Marques, Joanne Lopes, Fátima Carneiro e Guilherme Macedo

- *Centro Hospitalar Universitário de São João*

### 3. Prémio GE

Prémio melhor artigo original: 2.000€ (SD 2020)

# 2. Investigação e Formação

## B. Prémios e Bolsas de Investigação

### 5. Apoio à participação em reuniões internacionais

- Apoio para a participação de sócios com comunicações orais na DDW 2019 ou UEGW 2019
- 500 € por pessoa (Limite anual 5000 €)

Foram atribuídas 2 Bolsas (Dra. Margarida Flor de Lima e Dra. Dalila Costa) para participação na UEGW 2019

# 2. Investigação e Formação

## B. Prémios e Bolsas de Investigação

### 6. European Board of Gastroenterology and Hepatology

- Bolsa de apoio aos candidatos aprovados (limite anual, 7200 €)
- Atribuída em 2019 e 2020:

2019:

1. Dra. Joana Castela
2. Dra. Joana Rita Carvalho
3. Dra. Elisa Gravito Soares
4. Dra. Sara Monteiro
5. Dr. Jaime Rodrigues
6. Dra. Mariana Cardoso
7. Dra. Rafaela Loureiro
8. Dr. João Dias Pinto
9. Marta Patita
10. Dr. Rui Gaspar

2020:

1. Dr. Rui Gaspar
2. Dr. Gonçalo Nunes

# 2. Investigação e Formação

## C. Participação em Reuniões (11)

1. *International Advanced Endoscopy Masterclass (AEM)*  
Londres, 3 a 5 de setembro de 2019
2. *“Agenda estratégica para o FUTURO da Medicina de Precisão em Portugal”*  
Lisboa, 11 de dezembro 2019
3. *Cerimónia de Entrega dos Prémios Pfizer*  
Lisboa, 14 de novembro de 2019
4. *PROJETO CHOOSING WISELY PORTUGAL*  
Lisboa, várias datas de 2019
5. *Comemorações dos 40 anos do SNS*  
Coimbra, 27 de novembro de 2019

# 2. Investigação e Formação

## C. Participação em Reuniões (11)

6. Gastro Update Europe 2020  
Virtual, 4 e 5 de setembro de 2019
7. *IX edição do In4Med*  
Coimbra, 27 de fevereiro a 1 de março 2020
8. *6ª edição do Programa Gilead GÉNESE*  
Lisboa, 21 de novembro de 2019
9. *Life Enablers*  
Lisboa, 30 de novembro de 2019
10. *Apresentação do Relatório do Programa Nacional para a Diabetes*  
Lisboa, 29 de novembro de 2019
11. *XVIII SBAD - Semana Brasileira do Aparelho Digestivo (SBAD 2019)*  
Fortaleza, 23 a 26 de novembro de 2019

# 2. Investigação e Formação

## D. Patrocínios Científicos (26)

Curso “Hands-on” XIX: Motilidade Digestiva  
Porto, 9 a 11 de julho de 2019

Curso “Hands-on” XVIII: Cápsula Endoscópica  
Porto, 11 a 13 de julho de 2019

“HPV Clinical Cases”  
Lisboa, 28 de setembro de 2019

4ª edição do Capsule Endoscopy Training Program  
Guimarães, 2 a 4 de outubro de 2019

15º Congresso Nacional de Cancro Digestivo  
Albufeira, 10 a 12 de outubro 2019

XXXII Jornadas Portuguesas de Cirurgia  
Porto, 11 e 12 de outubro de 2019



# 2. Investigação e Formação

## D. Patrocínios Científicos (26)

Curso de Outono - 24 H de Neurogastroenterologia  
Lisboa, 8 e 9 de novembro de 2019

Alfasigma Summit 2019  
Algarve, 9 e 10 novembro de 2019

1<sup>as</sup> JORNADAS DA UNIDADE DE CIRURGIA BÍLIO-PANCREÁTICA DO  
CENTRO HOSPITALAR DE LEIRIA  
Leiria, 15 de novembro de 2019

Curso “Barrett’s esophagus 2019 – From biology to management”  
Lisboa, 29 de novembro de 2019

XIV Reunião Ibérica de Enteroscopia 2020  
Lisboa, 24 de janeiro de 2020

Reunião Ibérica de Cápsula Endoscópica 2020  
*Lisboa, 25 de janeiro de 2020*

# 2. Investigação e Formação

## D. Patrocínios Científicos (26)

7<sup>as</sup> Jornadas do Departamento de Cirurgia

*Lisboa, 24 e 25 de janeiro de 2020*

2.<sup>a</sup> *ECOtualização Clínica*

Lisboa, 8 de fevereiro de 2020

“Opportunities and Challenges in Digestive Endoscopy... Lessons”

Lisboa, 10 de fevereiro de 2020

3.<sup>a</sup> *“Edition ERCP – Na Update to date – New frontiers”*

Braga, 31 de janeiro a 1 de fevereiro de 2020

2.<sup>a</sup> edição da *“Unidade de formação contínua de fisiologia e fisiopatologia gastrointestinal”*

Porto, 1 a 3 de julho de 2020 (adiado para 2021)

3.<sup>a</sup> *Jornadas de Endoscopia do SAMS*

Lisboa, 14 de fevereiro de 2020

# 2. Investigação e Formação

## D. Patrocínios Científicos (26)

II Congresso Internacional da Terapia da Fala  
Lisboa, 2 a 4 de abril de 2020

Curso Nutrição Entérica Hospital do Mar  
Lisboa, 7 e 8 de maio de 2020

6º Curso de Gastroenterologia Oncológica  
Porto, 15 de maio de 2020

*“HPV Clinical Cases 2020”*  
Edição 2020

*“Acute Care Virtual Congress” – Hepatologia*  
1 de julho de 2020

*ID Clinical Cases*  
Edição 2020

# 2. Investigação e Formação

## D. Patrocínios Científicos (26)

Curso de Introdução à Cápsula Endoscópica 2020 – INCAP 2020

*Coimbra (virtual)*, 25 e 26 de setembro de 2020

16.<sup>a</sup> edição do Congresso Nacional de Cancro Digestivo

Virtual, 15 a 17 de outubro de 2020

# 2. Investigação e Formação

## E. CEREGA

Orçamento para 2020: 7500 euros

- Presidente: Marília Cravo
- Vogais: Alexandre Ferreira, Bruno Rosa, Eduardo Pires, Joana Nunes, Joana Torres, Manuela Canhoto, Miguel Bispo, Rui Sousa, Susana Mão-de-Ferro
- Projetos:
  1. Endoscopic therapy effective for small bowel angioectasia (Susana Mão-de Ferro)
  2. NBI for the detection of colonic serrated lesions: a RCT (Alexandre Ferreira)
  3. A survey on the phenotypic features of IBD in conjugal IBD and their offspring (Joana Torres)
  4. O papel da ultrassonografia intestinal na monitorização da atividade da doença de Crohn em doentes tratados com anti-TNF $\alpha$  (Carolina Palmela)
  5. **Terapêutica endoscópica na pancreatite crónica (Elisa Gravito-Soares)**
  6. **Colheita prospectiva de dados nacionais sobre DII e infeção por SARS-CoV2 (C. Palmela)**
  7. **Gastroenterologists' risk of infection by SARS-CoV2 during clinical procedures (A. Ferreira)**
  8. **Perspectiva dos doentes com DII durante a pandemia por coronavírus (SARS-CoV2) (Catarina Gomes)**
  9. **Modelo preditivo da necessidade de repetição de CPRE após terapêutica endoscópica de fístulas biliares iatrogénicas – estudo multicêntrico (Catarina Ribeiro-Gomes)**

# Outline

1. Estrutura e Organização
2. Investigação e Formação
- 3. Política Editorial e Comunicação**
4. Relações Internacionais
5. Sinopse

# 3. Política Editorial e Comunicação

## I. Secção de Comunicação e Relações Públicas

Desde Set 2019



Joana Rodrigues

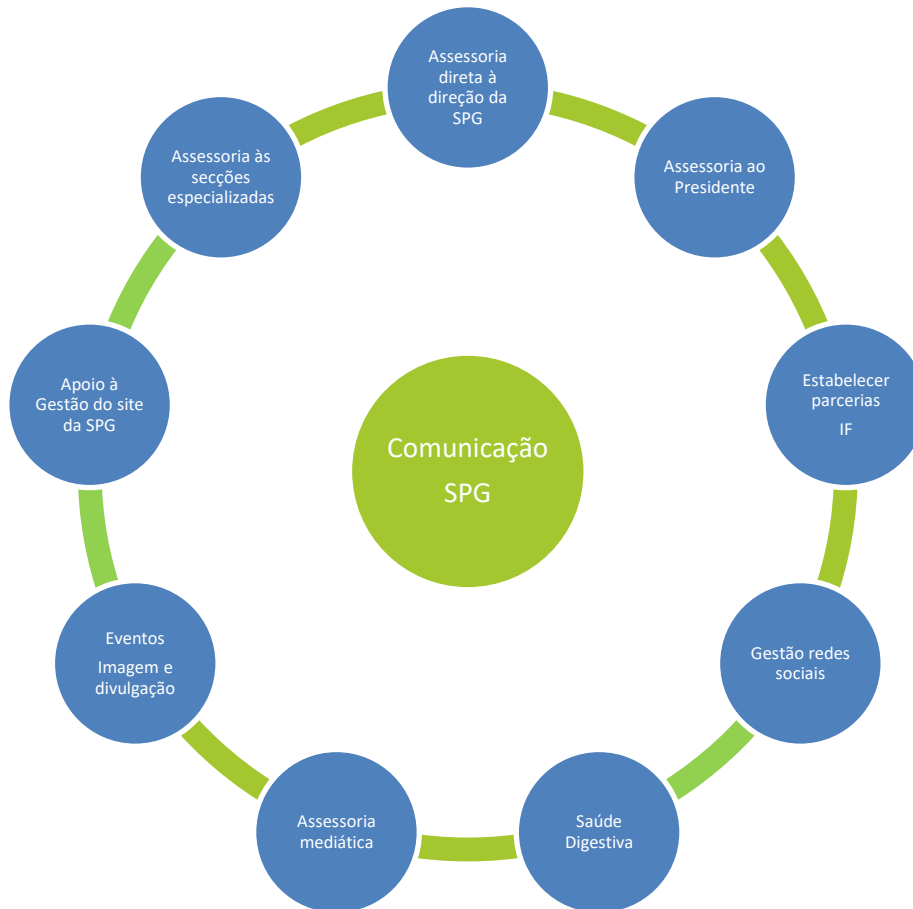

# 3. Política Editorial e Comunicação



## A. 60 anos da SPG

NOVO LOGOTIPO, NOVA IMAGEM





# 3. Política Editorial e Comunicação

## A. 60 anos da SPG

### LANÇAMENTO DO LIVRO “60 ANOS DA SPG”

#### Abertura de capítulo



Referência à  
década em que  
vamos entrar

Título do  
capítulo

Composição

# 3. Política Editorial e Comunicação

## B. Iniciativa “Saúde Digestiva” Saúde by SPG Digestiva

29 de Maio 2020 - Dia Mundial da Saúde Digestiva

VIDEO INSTITUCIONAL DA SPG



Há 19 semanas  
3,2 mil visualizações

# 3. Política Editorial e Comunicação

## B. Iniciativa “Saúde Digestiva” Saúde by SPG Digestiva

Lançamento do site <http://www.saudedigestiva.pt/>

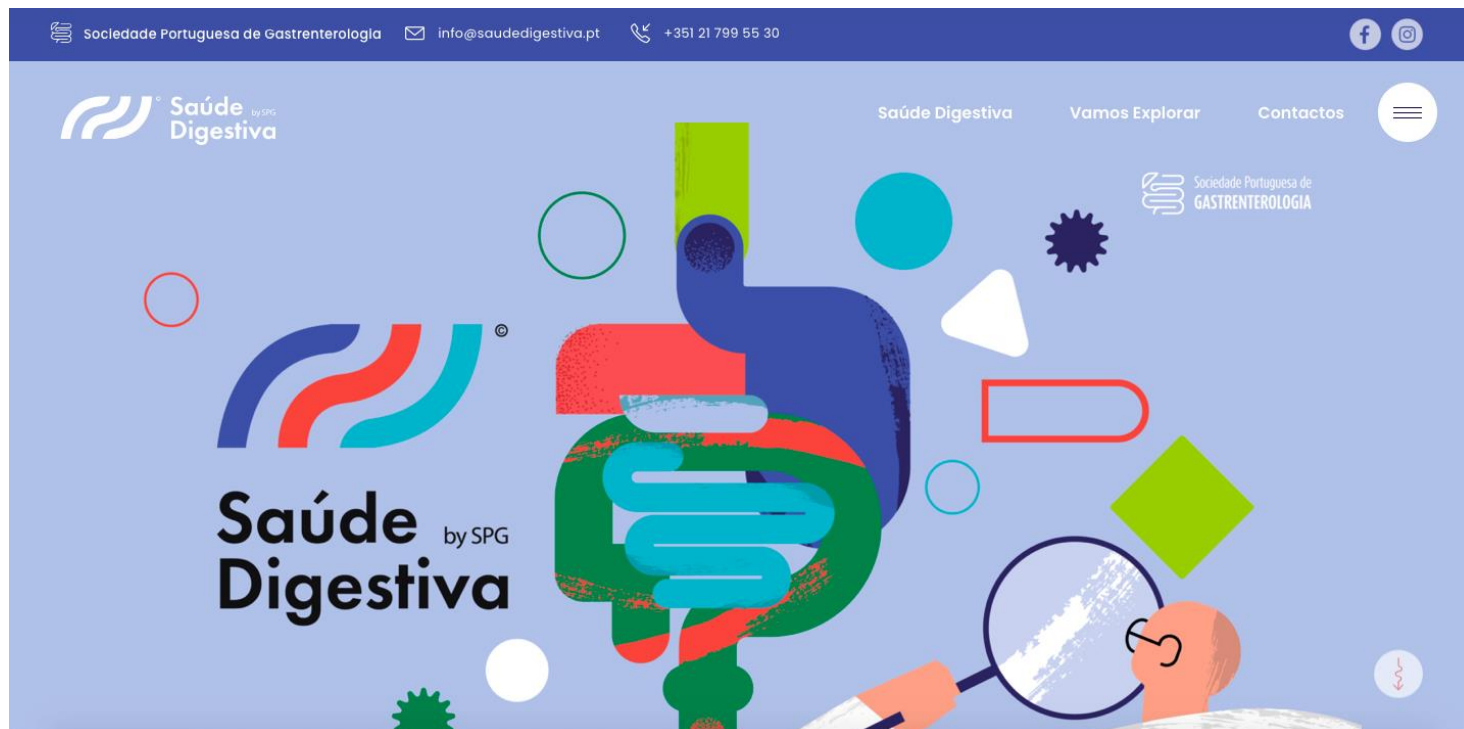

# 3. Política Editorial e Comunicação

## C. Intervenção nas Redes Sociais

- Criação do canal YouTube da SPG
- Criação da página de Instagram
- Gestão das redes sociais (C. Editorial)



Facebook: 4879 gostos (↑ 921 /ano)

LinkedIn: 1021 seguidores (↑ 550 /ano)

Twitter: 674 seguidores (↑ 43 /ano)

Instagram: 546 seguidores

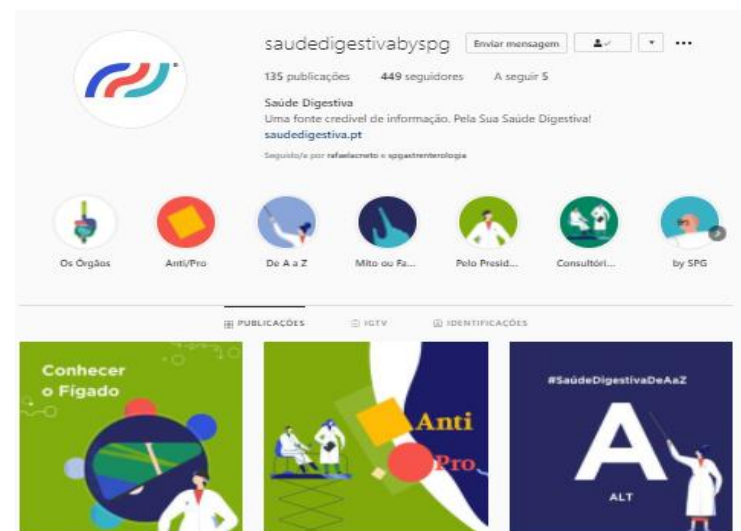

# 3. Política Editorial e Comunicação

## D. Intervenção nos Media

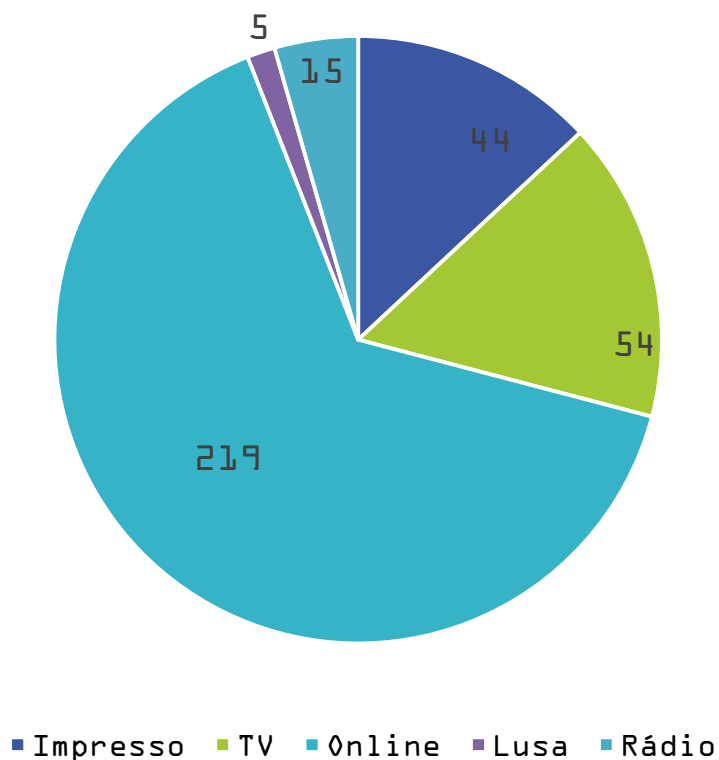

Canal	Notícias
Online	219
Impresso	44
TV	54
LUSA	5
Rádio	15

# 3. Política Editorial e Comunicação

## II. GE – *Portuguese Journal of Gastroenterology*

Artigos **2020** (Jan - Nov) = **260** (versus 154 em 2009)

330 manuscript decisions from 2020-01-01 to 2020-11-11 selected by the date of decision.

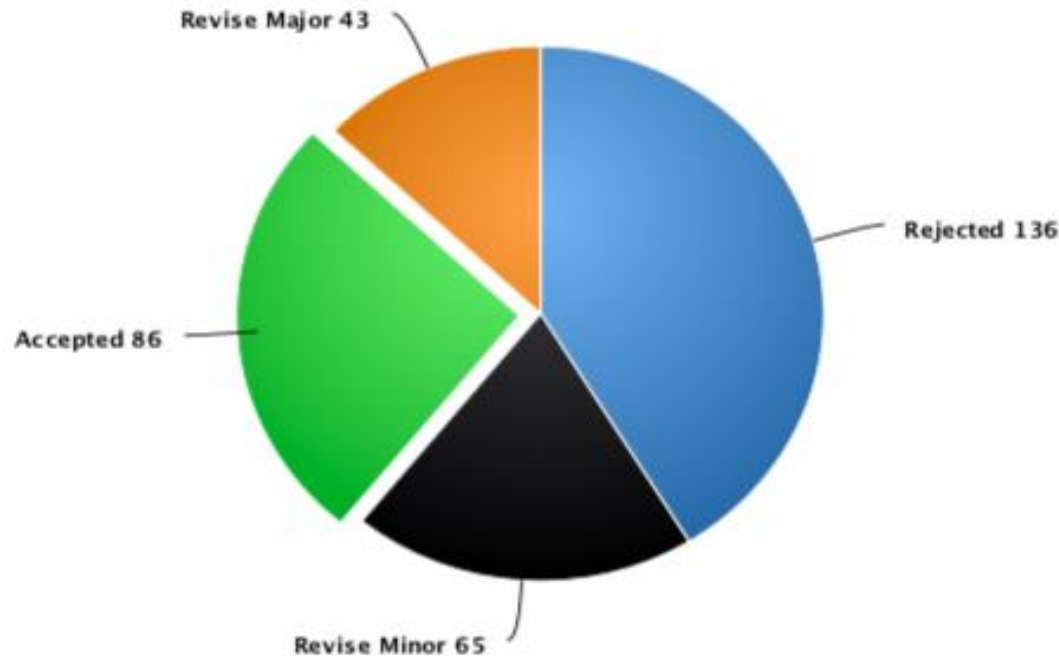

# 3. Política Editorial e Comunicação



## II. GE – *Portuguese Journal of Gastroenterology*

Figures calculated from 2020-01-01 to 2020-11-11 selected by the manuscript decision date.

222 manuscript decisions from 30 countries

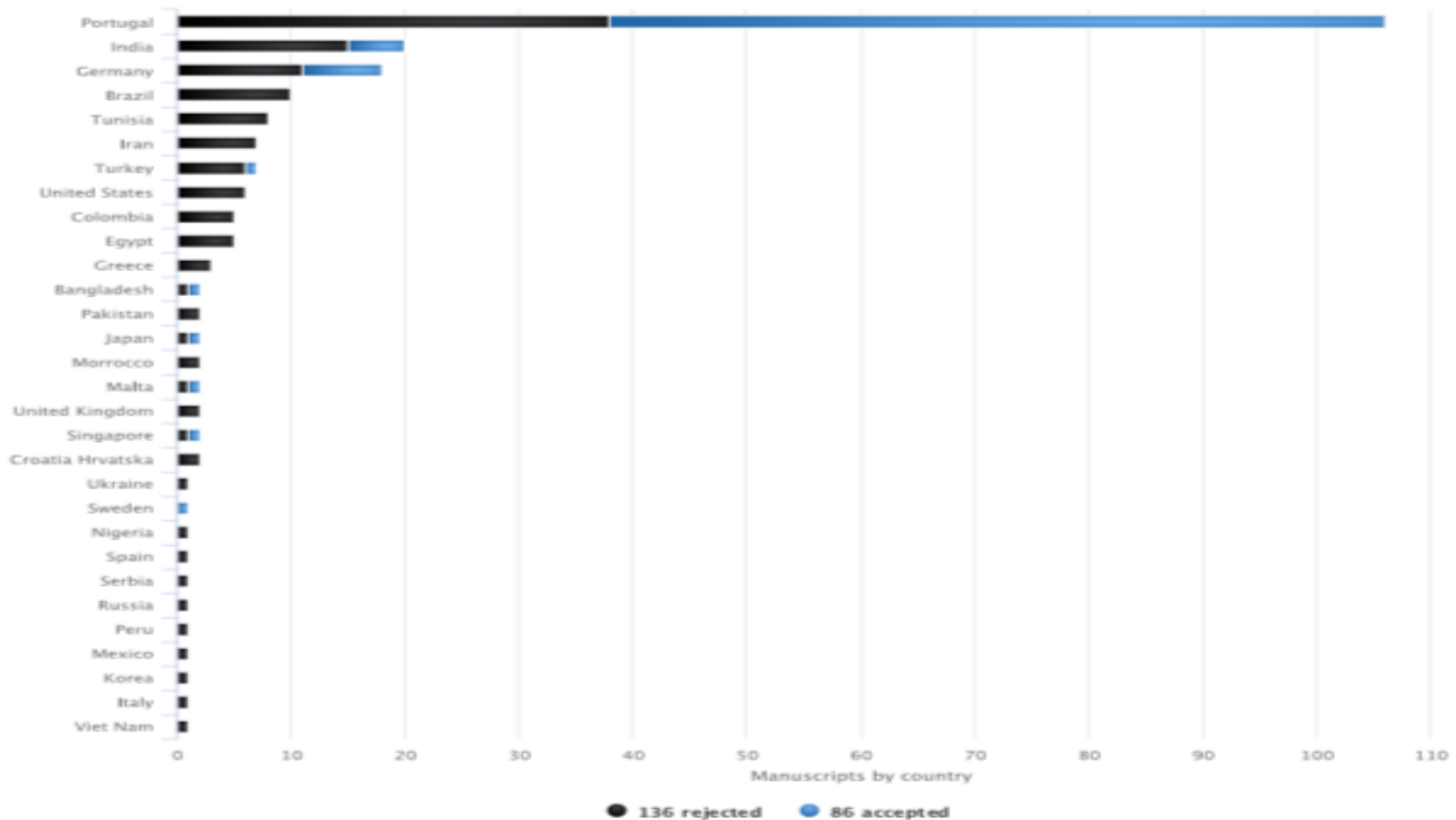

# 3. Política Editorial e Comunicação

## II. GE – *Portuguese Journal of Gastroenterology*

### Análise dos Índices de Citação

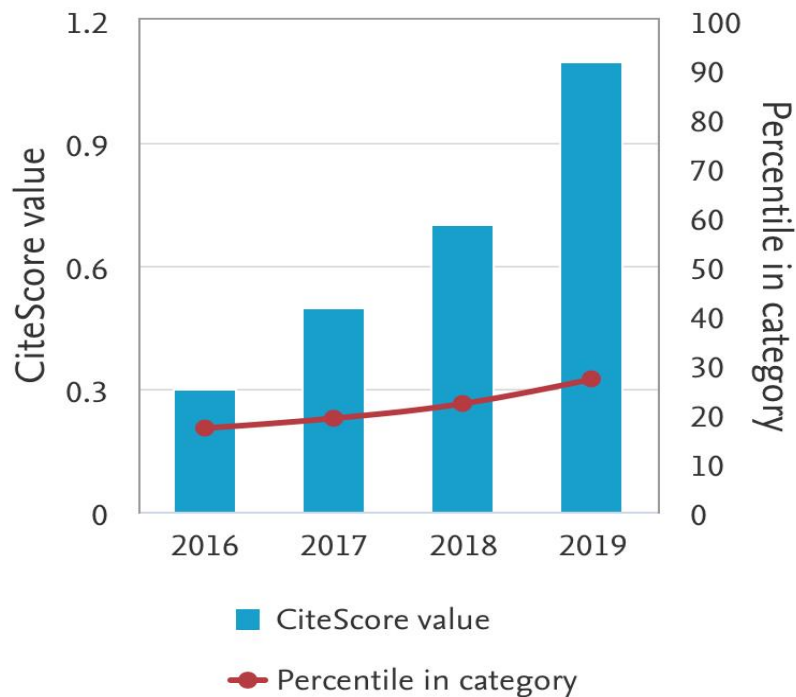

2016 – Indexação na Scopus  
2017 – Indexação na Pubmed Central

Número de citações do GE aumentou mais de 7x nos últimos 4 anos.



# 3. Política Editorial e Comunicação

## III. Site da SPG

Google Analytics | Todas as contas > SPG  
Todos os dados do website ▾

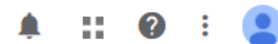

### Vista geral do público-alvo ✓

GUARDAR EXPORTAR PARTILHAR ESTATÍSTICAS

Todos os utilizadores  
100,00% Utilizadores

+ Adicionar segmento

01/10/2019 - 01/11/2020 ▾

#### Vista geral

Visualizações de página ▾ vs. Seleccionar uma métrica

De hora em hora Dia Semana Mês

#### Visualizações de página



Utilizadores  
34 175

Novos Utilizadores  
33 528

Sessões  
51 101

Número de sessões por utilizador  
1,50

Visualizações de página  
98 639

Páginas/Sessão  
1,93

Duração média da sessão  
00:01:49

Taxa de rejeições  
51,92%

New Visitor Returning Visitor

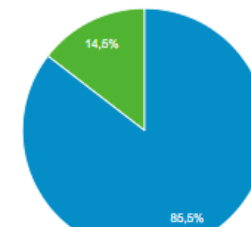

# 3. Política Editorial e Comunicação

## III. Site da SPG

Página ?	Visualizações de página ? ↓	Visualizações de página únicas ?	Tempo médio na página ?	Entradas ?	Taxa de rejeições ?	% de saídas ?
	<b>98 639</b> % do total: 100,00% (98 639)	<b>80 321</b> % do total: 100,00% (80 321)	<b>00:01:55</b> Média por visualização de propriedade: 00:01:55 (0,00%)	<b>50 749</b> % do total: 100,00% (50 749)	<b>51,92%</b> Média por visualização de propriedade: 51,92% (0,00%)	<b>51,45%</b> Média por visualização de propriedade: 51,45% (0,00%)
1. /	<b>22 056</b> (22,36%)	16 961 (21,12%)	00:01:08	15 767 (31,07%)	35,21%	38,05%
2. /clinicos/guidelines/	<b>7 924</b> (8,03%)	6 349 (7,90%)	00:04:24	3 496 (6,89%)	43,03%	60,34%
3. /eventos/	<b>6 514</b> (6,60%)	5 149 (6,41%)	00:01:18	2 475 (4,88%)	65,12%	41,71%
4. /publico/gastroenterologia-saiba-mais/	<b>5 555</b> (5,63%)	4 855 (6,04%)	00:03:27	4 047 (7,97%)	84,23%	77,17%
5. /clinicos/nocs/	<b>3 773</b> (3,83%)	2 641 (3,29%)	00:01:42	1 399 (2,76%)	40,07%	46,20%
6. /2020/07/03/a-spg-lamenta-a-partida-da-dra-catarina-graca-rodrigues/	<b>2 858</b> (2,90%)	2 398 (2,99%)	00:04:30	2 228 (4,39%)	84,11%	80,86%
7. /2017/09/26/norma-da-dgs-sobre-colonosopia-diagnostico-terapeutico-no-adulto/	<b>2 810</b> (2,85%)	2 525 (3,14%)	00:04:38	2 453 (4,83%)	25,63%	84,59%
8. /formacaoemgastroenterologia/	<b>1 428</b> (1,45%)	909 (1,13%)	00:04:39	773 (1,52%)	70,76%	59,31%
9. /category/noticias/	<b>1 342</b> (1,36%)	1 057 (1,32%)	00:00:54	96 (0,19%)	55,21%	25,34%
10. /evento/reuniao-monotematica-spg-2/	<b>1 307</b> (1,33%)	1 165 (1,45%)	00:04:11	730 (1,44%)	42,59%	71,92%

# 3. Política Editorial e Comunicação

## IV. SPG News

Periodicidade bissemanal

- 480 edições –

**SPG News**  
Nº 476 | 30 de outubro de 2020

Sociedade Portuguesa de  
**GASTROENTEROLOGIA**

ALFASIGMA JABA RECORDATI janssen Takeda

**PANDEMIA AFETA TRATAMENTO DE OUTRAS DOENÇAS** 24

No programa desta semana, da TVI24 "Segunda Vaga", o Professor Doutor Rui Tato Martinho, presidente da Sociedade Portuguesa de Gastroenterologia, foi um dos convidados e falou sobre o impacto da segunda vaga da pandemia na Gastroenterologia. Veja [aqui](#) a sua participação.

# Outline

1. Estrutura e Organização
2. Investigação e Formação
3. Política Editorial e Comunicação
- 4. Relações Internacionais**
5. Sinopse

# 4. Relações Internacionais

## UEG – Representação Institucional

- ❖ ***Executive Committee*** – Helena Cortez Pinto
- ❖ ***Council*** – Mário Dinis-Ribeiro
- ❖ ***National Societies Forum*** – António Banhudo
- ❖ ***Meeting of Members Representatives***
  - Rui Tato Marinho (*National Society Representative*)
- ❖ ***E-Learning Team Members*** – Rui Castro

# 4. Relações Internacionais

## World Gastroenterology Organization (WGO)

### Representação Institucional

- Guilherme Macedo
  - ❖ *President-Elect and Chair of the WGO Foundation*
  - ❖ *Member of the Finance Committee*
  - ❖ *Member of the Hepatology Interest Group*
  - ❖ *Member of the Training Centers Committee*
  - ❖ *Member of Train the Trainers Committee*
- Susana Lopes
  - ❖ *Member of the Hepatology Interest Group*
- Mário Dinis Ribeiro
  - ❖ *Member of the Publications Committee*

# 4. Relações Internacionais

## European Board of Gastroenterology and Hepatology (EBGH)

### Representação Institucional

- ❖ **ESBGH delegates** - Isabel Cremers
- ❖ **President, Board of Gastroenterology and Hepatology** - Isabel Cremers
- ❖ **Secretary General, Section & Board of Gastroenterology and Hepatology** -  
Isabel Cremers

# 5. SINOPSE

- ✓ 7 Reuniões Científicas SPG
- ✓ 1 Bolsa de Investigação, 12 bolsas de apoio a candidatos aprovados no European Board of Gastroenterology and Hepatology
- ✓ 2 Bolsas para apresentação de CO em congressos internacionais
- ✓ 2 Prémios (PNG e GE)
- ✓ 26 Patrocínios Científicos
- ✓ 11 Presenças em eventos
- ✓ 9 Projetos no CERECA
- ✓ Edição do livro “60 anos da SPG” e produção do vídeo institucional da SPG
- ✓ Desenvolvimento da iniciativa Saúde Digestiva (site; Facebook; instagram)
- ✓ Intervenção nos Media – 337 notícias (263 publicações, 54 intervenções TV)
- ✓ Melhoria dos parâmetros de qualidade do GE
- ✓ 480 Edições da SPG News
- ✓ Representação Internacional: UEG, WGO, EBGH